

**LOTTO 2 EDIFICIO 2 ELEMENTI PRESCRITTIVI ED INDICATIVI PER ATTUAZIONE D.I.A.**

**ELEMENTI PRESCRITTIVI**

**DISPOSIZIONI PLANIVOLUMETRICHE E FORMALI:**

SC = SUPERFICIE COPERTA = mq. 198,00  
 H = ALTEZZA FABBRICATO = mt. 5,85  
 V = VOLUME FABBRICATO = mc. 897,00  
 SC, TOT. LOTTO = 198,00 + 194,00 = 392,00  
 V, TOT. LOTTO = 897,00 + 883,00 = 1780,00

**DISPOSIZIONI TIPOLOGICHE:**

EDIFICIO A DESTINAZIONE RESIDENZIALE  
 ABBINATO CON N. 2 ALLOGGI  
 N. PIANI : 2 P. PAVI TERRA

**DISPOSIZIONI STRUTTURALI E COSTRUTTIVE:**  
 - STRUTTURA PORTANTE IN CEMENTO ARMATO INTELAIATA CON COPERTURA PIANA.  
 - TAMPONAMENTI ESTERNI CON TIPOLOGIA CASSETTA.  
 - RIVESTIMENTO ESTERNO A CAPPOTTO.  
 - MATERIALI DEI RIVESTIMENTI: GRES PORCELLANATO, LEGNI COMPOSITI, MATERIALI LAPIDEI, INTONACI.

**ELEMENTI INDICATIVI**

- PARTITURE FINESTRATE, SPORTI, RIENTRANZE, AGGETTI, TERRAZZE, LOGGE, PORTICI.  
 - PAVIMENTAZIONE INTERNA CROMATICA  
 - SCHEMI ESTERNI IN LEGNO, LEGNO-ALLUMINO, PVC CON VETROCAMERA, CHIUSURA CON TAPPARELLE E/O SIMILARI

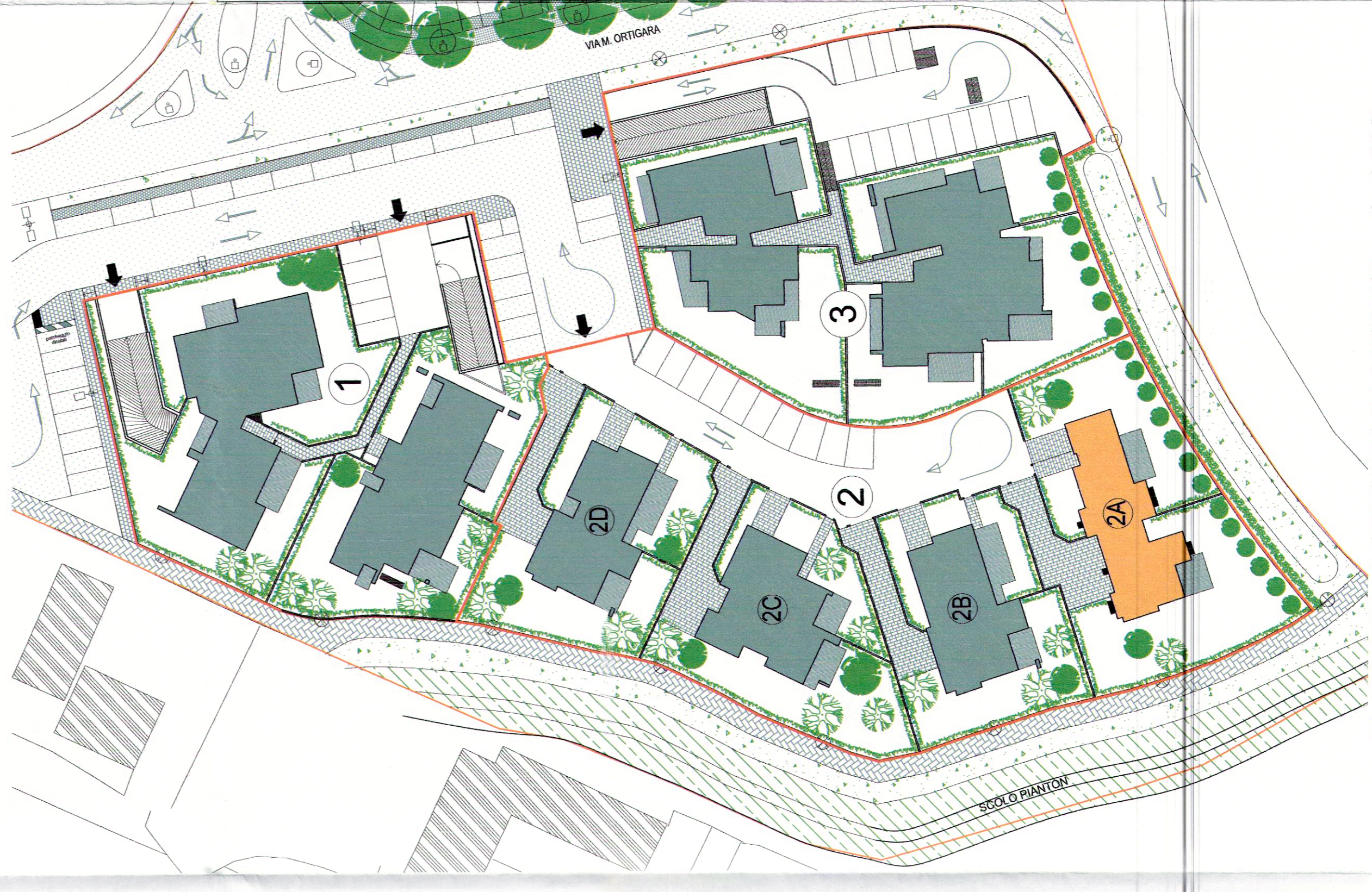
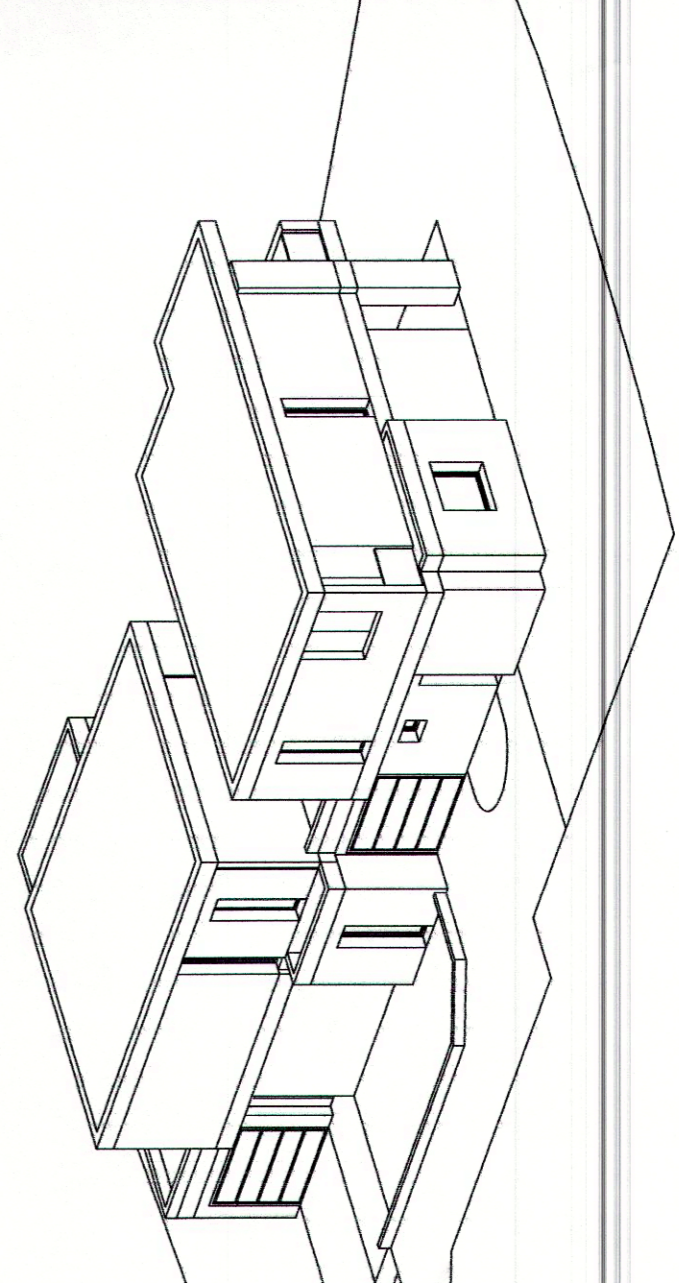
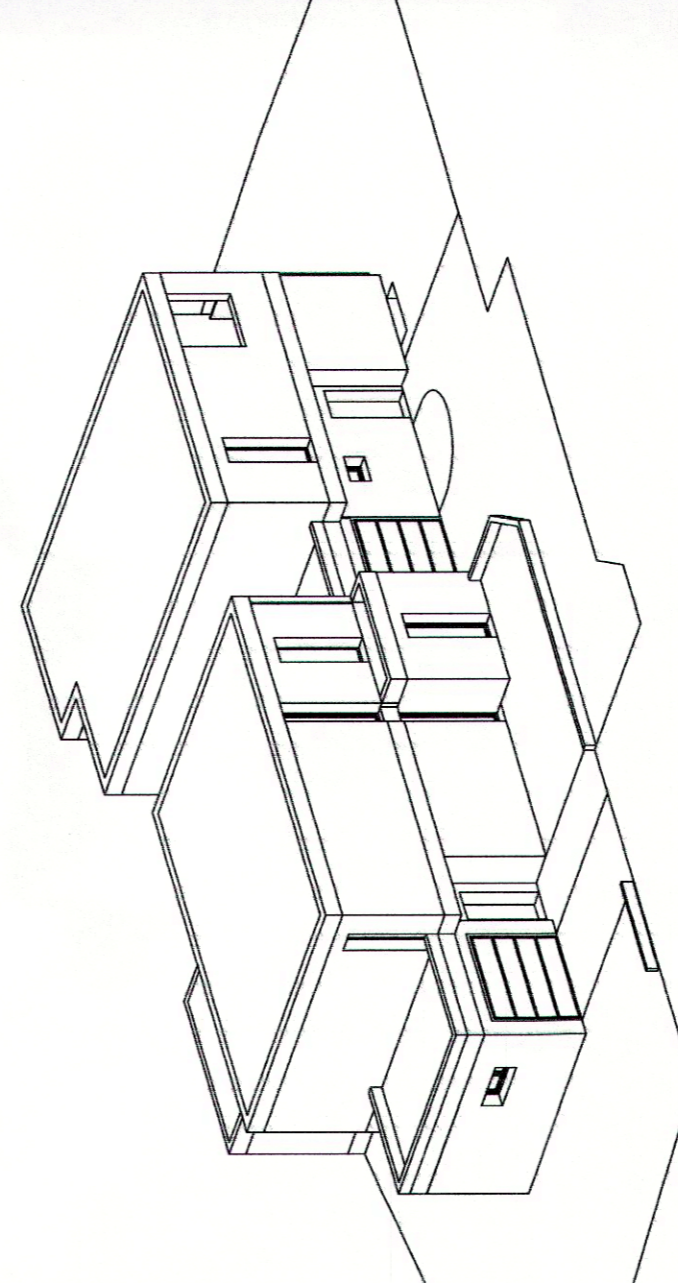
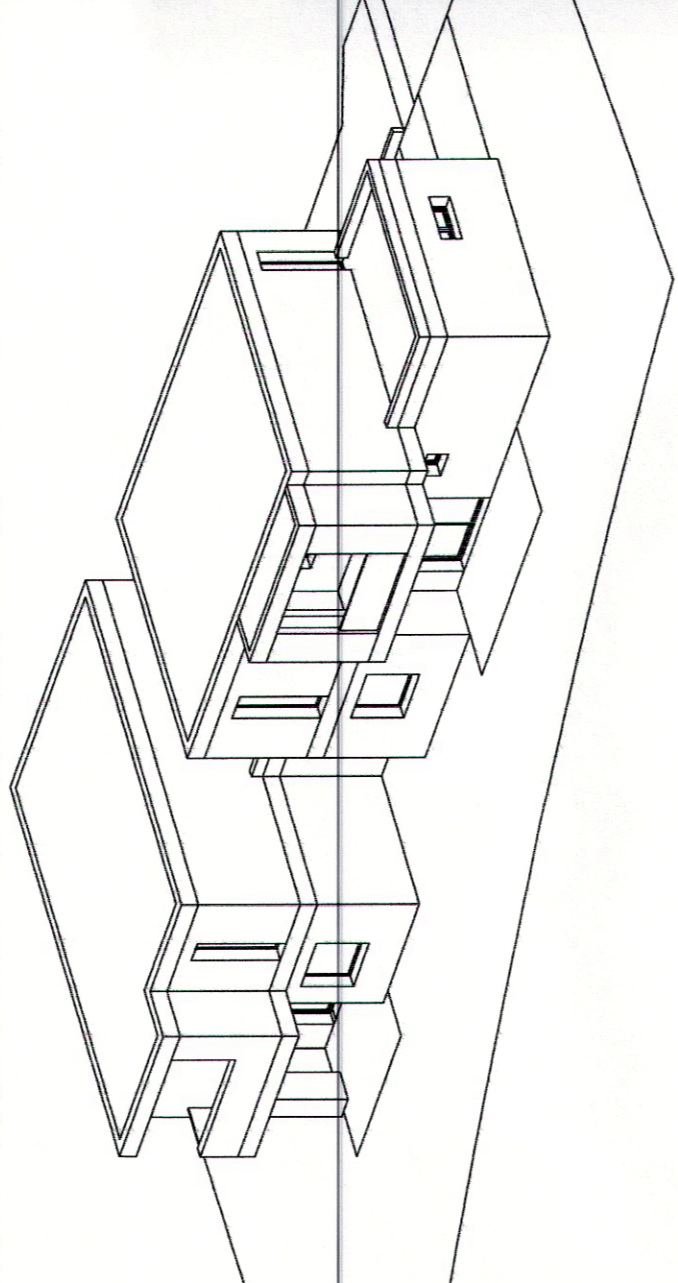
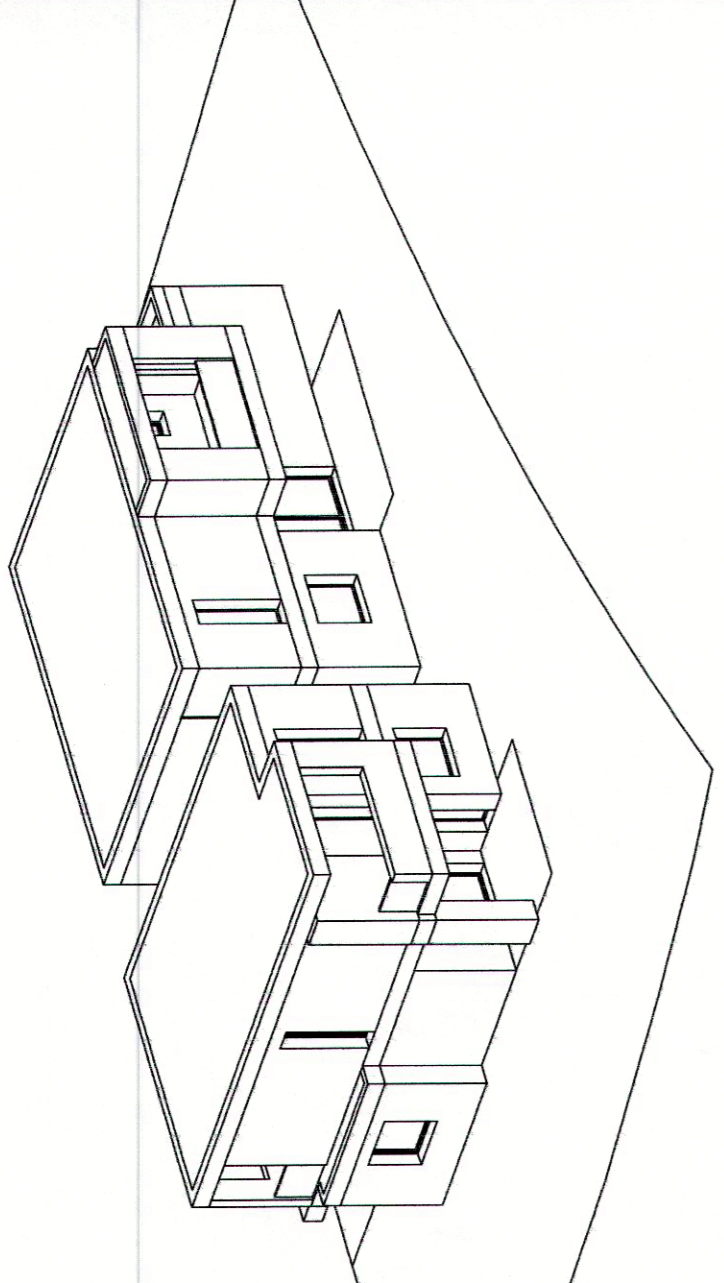
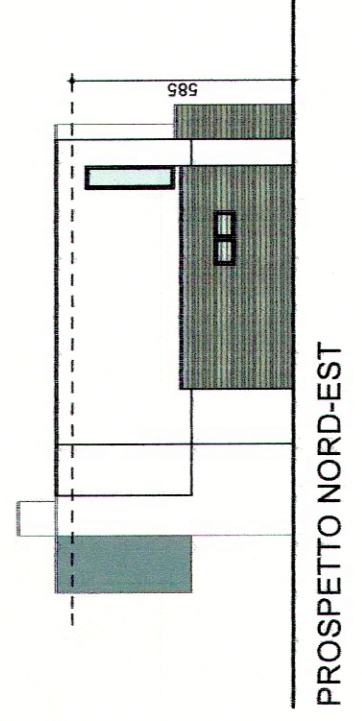
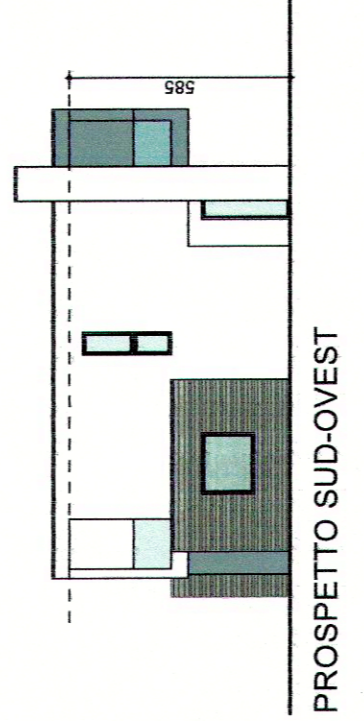
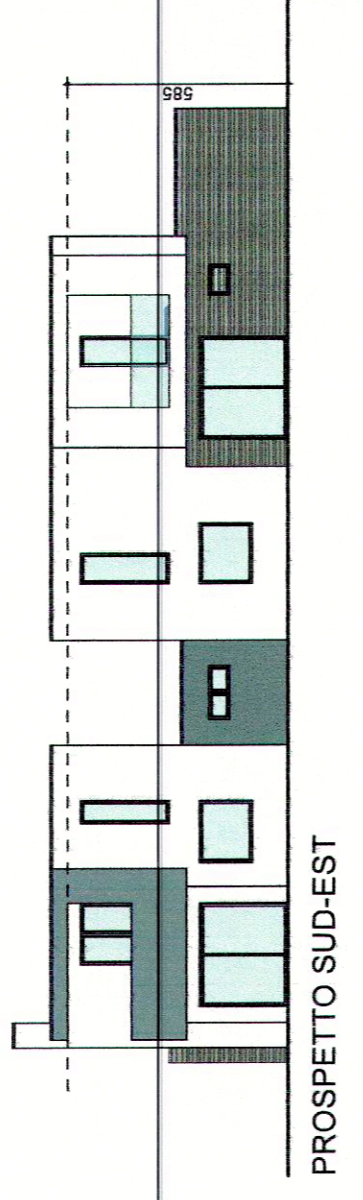
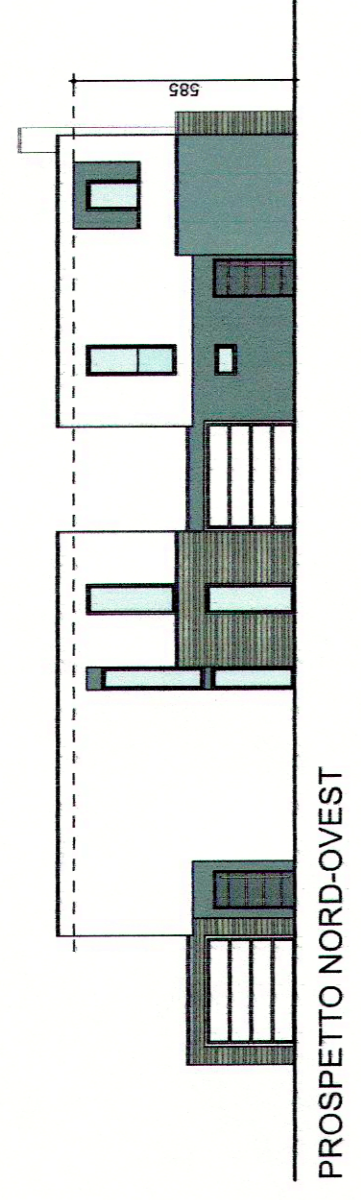
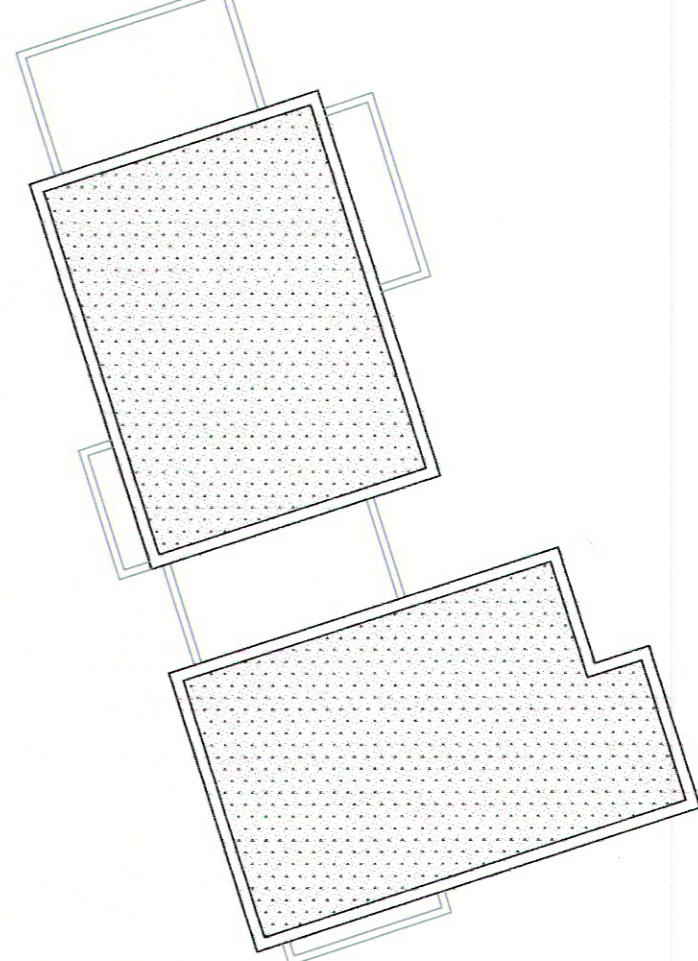
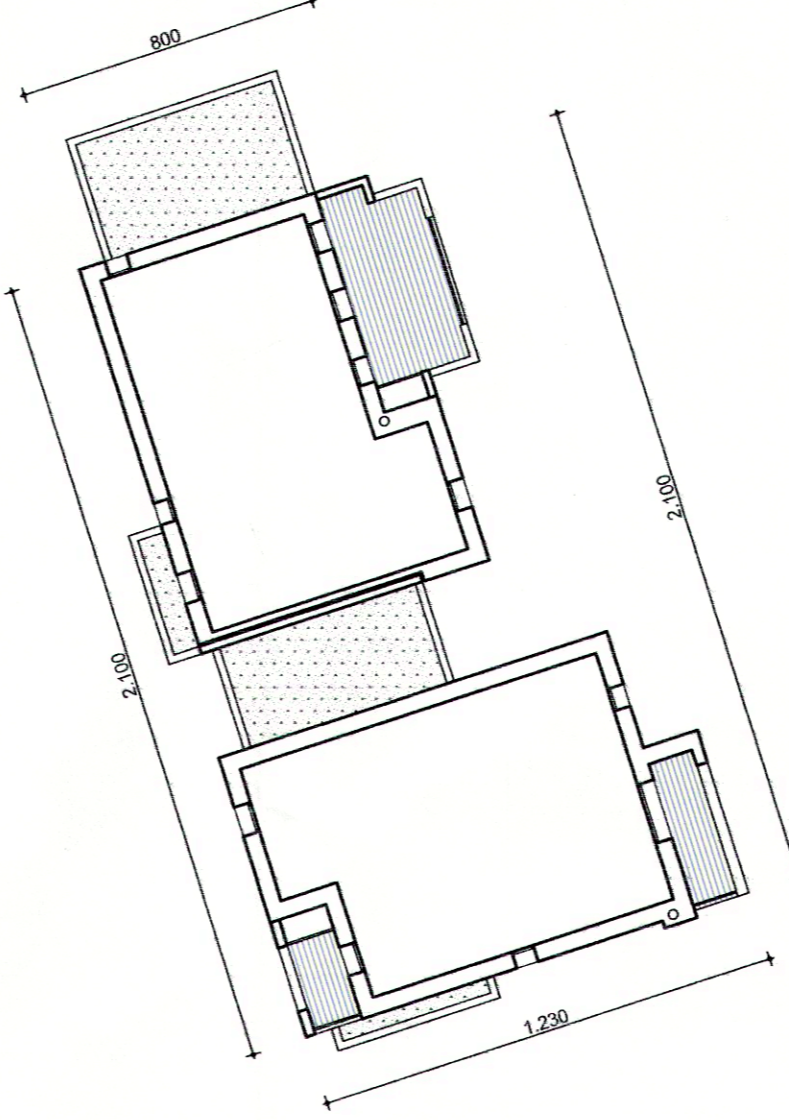
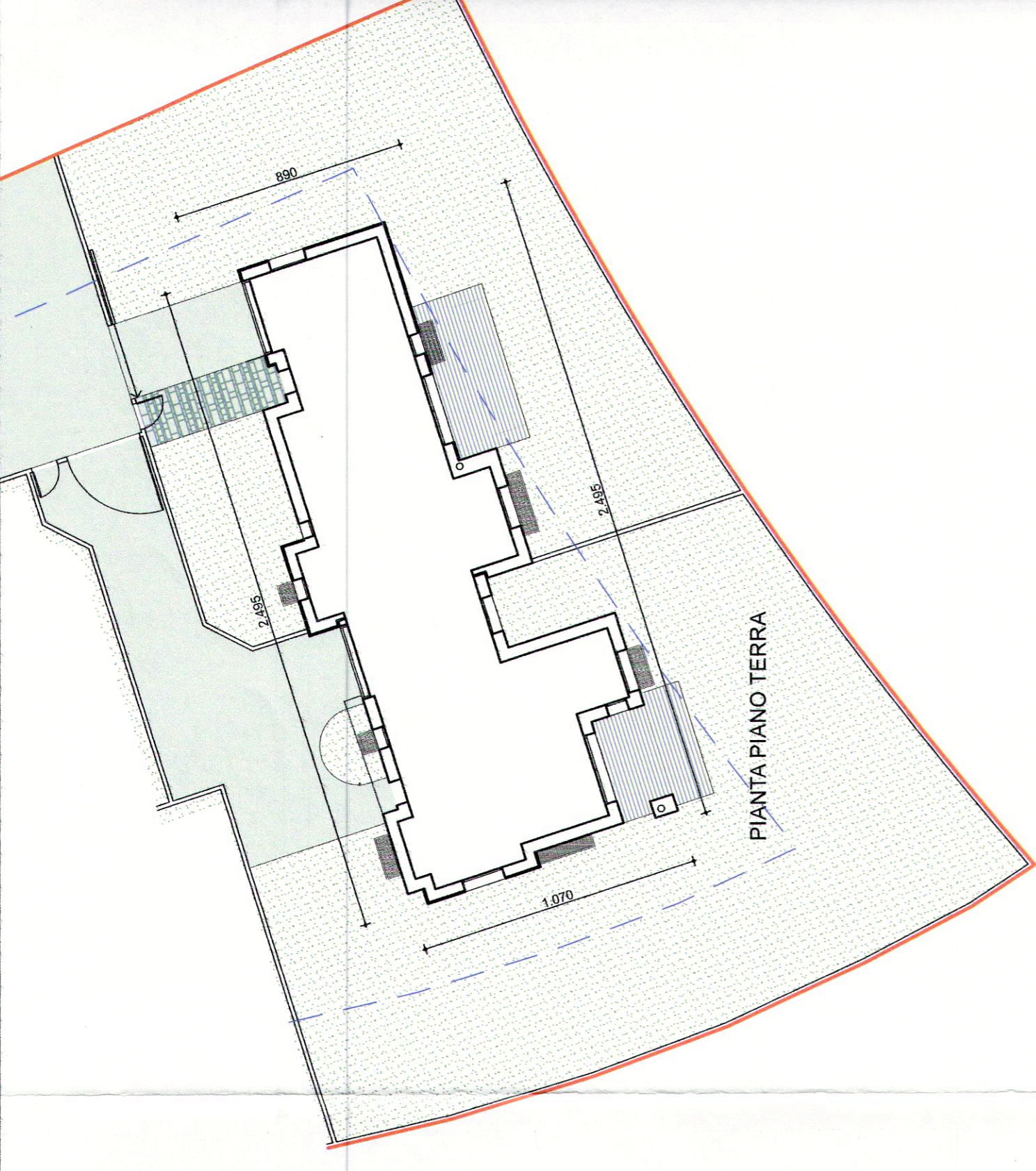

PLANIMETRIA GENERALE LOTTO "2" scala 1:500

STUDIO ASSOCIATO ZAMPESE & FANTON  
 Viale IV Novembre, 71D - 31100 Treviso Tel. 0422.580373 - Fax 0422.548733  
 mail: sandro.zampese@archiworldproject.it - info@studiozampese.com - sandrozampese@gmail.com

progettista:	Arch. Sandro Zampese
committente:	- LE PIERE s.r.l. - IMMOBILIARE JOLLY s.r.l.
sito intervento:	COMUNE DI MOGLIANO VENETO
rif. catastali:	Comune di Mogliano - C.T. Fg.32 mapp. n° 46, 134,5, 47, 49, 144,6, 159,6, 159,9, 146,1, 159,4, 159,5, 167,8, 180,0, 188,2, 188,3
qualificazione:	Comune di Mogliano Veneto 17 FEB. 2017 Prof. n. S.C.23
oggetto:	P.U.A. C2/8 approvato con D.C.C. n°29 del 22.02.2005) VARIANTE PLANIMETRICA E DI AGGIORNAMENTO CARTOGRAFICO
elaborato:	LOTTO 2 - EDIFICIO A DISPOSIZIONI PLANO-VOLUMETRICHE, TIPOLOGICHE, FORMALI E COSTRUTTIVE DEL PROGETTO EDILIZIO PER REALIZZAZIONE CON D.I.A. N.B. ELABORATO GRAFICO FINALIZZATO ALL'ISTITUTO DELLA SUPER D.I.A. (D.I.A.)-IN CASO DI ATTUAZIONE DEL PROGETTO EDILIZIO PER SINGOLI PERMESSI DI COSTRUIRE (P.I.C.), IL PRESENTE ELABORATO E' DA RITENERSI NON VALIDO E PRIVO DI EFFICACIA.

la ditta LE PIERE SRL  
 via S. Maria Maddalena, 10 - 31043 Mogliano Veneto (TV)  
 c.f.e.p. 01832020265 - tel. 0422/580373 - fax 0422/548733  
 il tecnico *Piero Dolci*  
 ing. P. IMA. VINCENZO  
 c.a.p. 01832020265 - tel. 0422/580373

fav.	1:200	3.2A
scala:	1:200	
data:	Febbraio 2017	